

Petter Rimfors
Enheten för samordning och stöd
010-2239283

Tomas Hägle
tomas.hagle@gmail.com

Elektronisk delgivning

Länsstyrelsen beslut med anledning av din ansökan om tillstånd att flyga modellflyg inom restriktionsområde ES R31, Stora och Lilla Karlsö.

Beslut

Länsstyrelsen beslutar att meddela tillstånd för dig att flyga med modellflygplan inom angivet område på karbilaga under perioden 15 mars-15 augusti årligen till och med 2025-08-15.

Beskrivning av ärendet

Du är engagerad inom modellflygning och har en fastighet i Sproge socken. Du har sökt om tillstånd att flyga inom restriktionsområdet ES R31 (Luftfartsverket: AIP Sverige/Sweden, 2 juni 2011, ENR 5.1-1) för att kunna bedriva din hobby när du är på din fastighet.

Motivering till beslutet

Restriktionsområde för flyg, ES R31 för Stora och Lilla Karlsö gällande under perioden 15 mars – 15 augusti årligen är inrättat för att skydda fågellivet inom området. Området utgörs av en cirkel med radien 8 NM (14,8 km) med centrum i koordinaten 571759N 0175947E.

Länsstyrelsen bedömning är att din flygverksamhet inte påverkar de känsliga fågelarter restriktionsområdet är tänkta att skydda, i huvudsak fågellivet på Karlsöarna. Modellflyg stör omgivningen i liten grad, det är relativt låga farter och lågt motorljud jämfört med normalstora flygplan och helikoptrar. Flygning sker hela tiden så att farkosten kan ses visuellt från den som sköter kontrollen av luftfarkosten. Det område du vill flyga inom är mycket begränsat.

Bestämmelser som beslutet grundas på

Enligt bestämmelserna för aktuellt restriktionsområde för flygning är länsstyrelsen i Gotlands län tillståndsmyndighet.

Du kan överklaga beslutet

Se bilaga med överklagandehänvisning.

De som medverkat i beslutet

Beslutet har fattats av enhetschef Anna-Lena Fritz med Petter Rimfors som föredragande.

Denna handling har godkänts digitalt och saknar därför namnunderskrift.

Så här hanterar länsstyrelsen personuppgifter

Information om hur vi hanterar dessa hittar du på

www.lansstyrelsen.se/dataskydd.

Kopia till

Luftfartsverket, lfv@lfv.se

Visby Airport, info@visbyairport.se

Bilagor

1. Kartbilaga utvisande område som beslutet omfattar.
2. Överklagandehänvisning förvaltningsrätten

Kartbilaga.

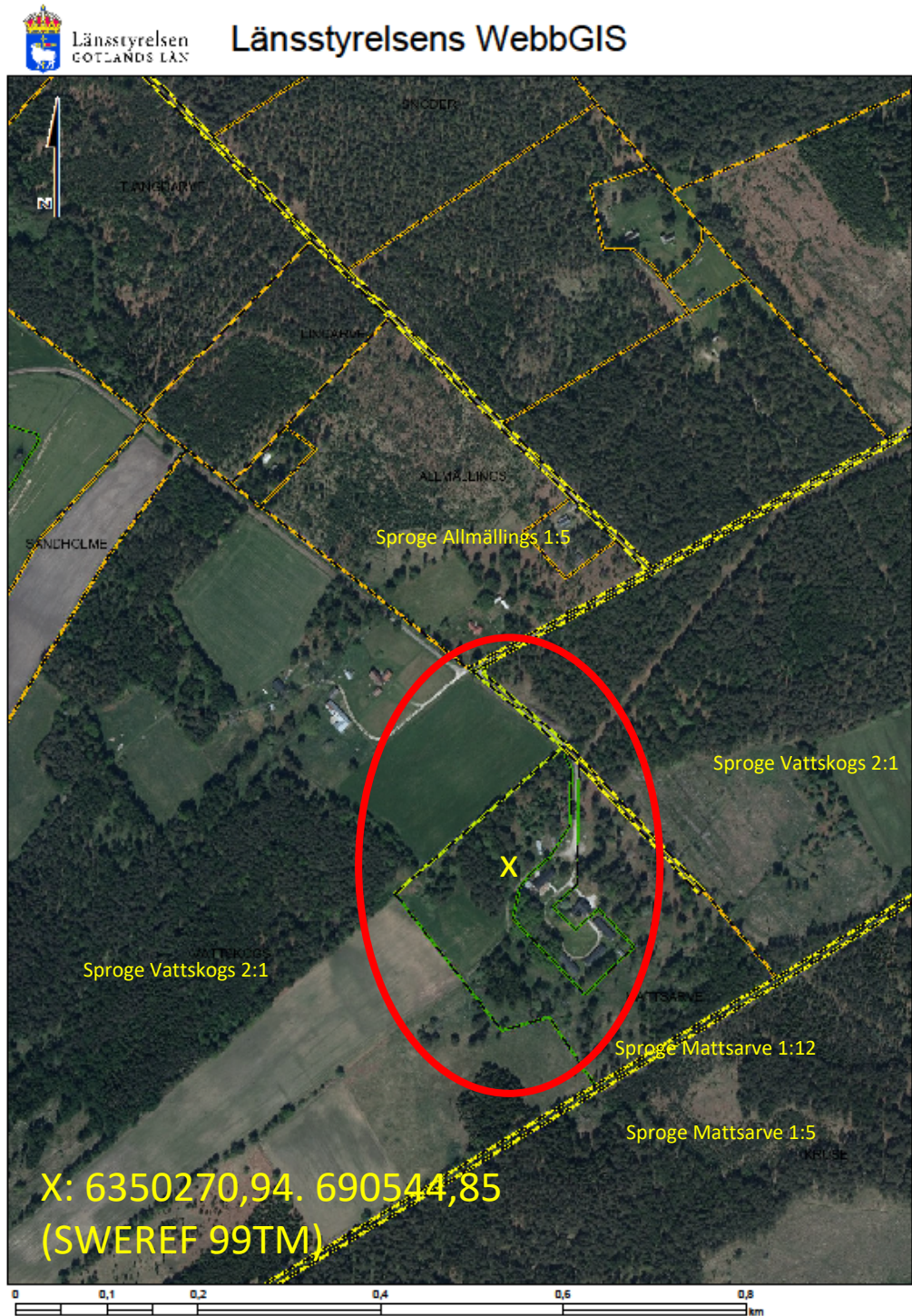

Du kan överklaga beslutet

Om du inte är nöjd med länsstyrelsens beslut, kan du skriftligen överklaga beslutet hos förvaltningsrätten.

Hur överklagar jag beslutet?

Länsstyrelsen måste pröva att överklagandet har kommit in i rätt tid, innan det skickas vidare tillsammans med handlingarna i ärendet. Därför ska du lämna eller skicka din skriftliga överklagan till Länsstyrelsen Gotlands län antingen via e-post; gotland@lansstyrelsen.se, eller med post; Länsstyrelsen Gotlands län, 621 85 Visby.

Tiden för överklagande

Ditt överklagande måste ha kommit in till länsstyrelsen **inom tre veckor från den dag du fick del av beslutet**. Om det kommer in senare kan överklagandet inte prövas. I ditt överklagande kan du be att få ytterligare tid till att utveckla dina synpunkter och skälen till att du överklagar. Sedan är det förvaltningsrätten som beslutar om tiden kan förlängas.

Parter som företräder det allmänna ska ha kommit in med sitt överklagande **inom tre veckor från den dag då beslutet meddelades**.

Ditt överklagande ska innehålla

- vilket beslut som överklagas, beslutets datum och diarienummer,
- hur du vill att beslutet ska ändras, samt
- varför du anser att länsstyrelsens beslut är felaktigt.

Skriv också följande uppgifter, om du inte tidigare lämnat dem:

- person- eller organisationsnummer,
- telefonnummer där du kan nås dagtid (med undantag för nummer som avser ett hemligt mobilabonnemang som behöver uppges endast om rätten begär det),
- e-postadress, och
- annat som har betydelse för att domstolen ska kunna nå dig.

Om du har handlingar som du anser stödjer din överklagan så bör du bifoga kopior på dessa. Kontakta länsstyrelsen i förväg om du behöver bifoga filer som är större än 15 MB via e-post.

Ombud

Om du anlitar ett ombud som sköter överklagandet åt dig ska ombudet underteckna skrivelsen, bifoga en fullmakt i original från dig samt uppge sitt eget namn, adress och telefonnummer.

Behöver du veta mer?

Har du ytterligare frågor kan du kontakta länsstyrelsen via e-post, gotland@lansstyrelsen.se, eller via växeltelefonnummer 010-223 90 00. Ange diarienummer 3064-2020.